

KRAKÓW 2024
12 – 15 CZERWCA

CENTRUM KONGRESOWE
ICE KRAKÓW



II KONGRES KRAJOWEJ IZBY FIZJOTERAPEUTÓW

INTERDYSCYPLINARNOŚĆ

PRZYSZŁOŚCIĄ REHABILITACJI

kongres.kif.info.pl



CZYM JEST KRAJOWA IZBA FIZJOTERAPEUTÓW (KIF)?

KIF jest samorządem zawodowym, zrzeszającym ponad **78.000 fizjoterapeutów** z prawem wykonywania zawodu.

W celu uzyskania Prawa wykonywania zawodu fizjoterapeuty należy spełnić kryteria formalne określone w ustawie z dnia 25 września 2015 r. o zawodzie fizjoterapeuty (Dz. U. z 2023 r. poz. 1213).

Misją KIF jest reprezentowanie osób wykonujących zawód fizjoterapeuty i sprawowanie pieczy nad należyтым wykonywaniem tego zawodu w granicach interesu publicznego i dla jego ochrony.



kif.info.pl



@KrajowalzbaFizjoterapeutow



@KrajowalzbaFizjoterapeutów



@KIFinfopl



Krajowa Izba Fizjoterapeutów



Krajowa Izba Fizjoterapeutów



Krajowa Izba
Fizjoterapeutów



INTERDYSCYPLINARNOŚĆ PRZYSZŁOŚCIĄ REHABILITACJI

W Kongresie wezmą udział:

- **fizjoterapeuci**
- **osoby wykonujące inne zawody medyczne**
- **studenci**

To największy kongres w Polsce o rehabilitacji i współpracy różnych zawodów medycznych oraz przede wszystkim o pacjencie.

W jednym miejscu spotkają się wybitne autorytety z różnych dziedzin medycyny – eksperci z Polski i zagranicy.



kif.info.pl

Możesz być razem z nami!
Zarejestruj się.



GDZIE ODBĘDZIE SIĘ KONGRES?



KRAKÓW
CONGRESS
CENTRE

CENTRUM KONGRESOWE ICE KRAKÓW

ul. Marii Konopnickiej 17

30-302 Kraków



PARKING

Miejsca parkingowe: **329**
Poziomy parkingu: **2**



DOSTĘPNOŚĆ

Dostępność dla osób mających problem z poruszaniem się, osób z niepełnosprawnością, starszych, rodziców z wózkami



POKÓJ MEDYCZNY

Foyer na poziomie 0,
przy windach osobowych



DOSTĘPNOŚĆ

Dostępność dla osób z niepełnosprawnością wzroku





JAK DOJECHAĆ?

Parking ICE Kraków, parking podziemny dla 329 samochodów



Najbliższy parking miejski: Parking Publiczny Boczna, Boczna, 30-324 Kraków

Parking w ICE Kraków jest parkingiem niestrzeżonym, płatnym, dostępnym dla klientów Centrum Kongresowego i stałych najemców powierzchni Centrum Kongresowego ICE Kraków oraz gości ICE Kraków.

Z dworca Kraków Główny



Autobusem

Na Dworcu Głównym w Krakowie autobusem jadącym z Krakowa do Jabłonek, Jordanowa lub Rabki-Zdrój do przystanku Kraków Centrum Kongresowe. Dojazd z Dworca zajmuje ok. 20 minut.

Z Międzynarodowego Portu Lotniczego im. Jana Pawła II Kraków-Balice



Transportem publicznym

autobusem w kierunku centrum miasta, na trasie którego znajduje się przystanek Muzeum Narodowe. Obok hotelu znajduje się przystanek autobusowy Rondo Grunwaldzkie.

Samochodem

Odległość z lotniska do hotelu to 14,4 km, jadąc najszybszą trasą A4 i DW780.



JAK ZACZAĆ KORZYSTAĆ Z APLIKACJI?

Pobierz bezpłatną aplikację „Kongres KIF” ze sklepu Google Play lub App Store.

Będziesz mieć w zasięgu ręki wszystkie praktyczne informacje dotyczące wydarzenia.



Google Play



AppStore





DLACZEGO WARTO TU BYĆ?

„Obecne wyzwania zgłaszane przez Światową Organizację Zdrowia (WHO) oraz duży niedobór różnych profesjonalistów medycznych skłaniają różne kraje do rozszerzania kompetencji między innymi dla fizjoterapeutów, a to wymaga dalszego rozwoju ich kształcenia przed i po dyplomie. Istnieje nie tylko potrzeba rozwoju specjalistycznego każdego fizjoterapeuty, ale co równie ważne umiejętności i kompetencji w kontekście pracy w interdyscyplinarnym zespole medycznym. Ideę tę oddaje hasło i generalnie cały program naszego kongresu.”

prof. Andrzej Czamara

CEL KONGRESU

Celem Kongresu jest przedstawienie roli fizjoterapii w kompleksowym leczeniu w ramach interdyscyplinarnych zespołów medycznych.

CO ZYSKUJESZ?

Potrzebujesz najświeższej wiedzy i sprawdzonych rozwiązań. Znajdziesz je podczas Kongresu.

Planujemy sesje, w tym wykłady eksperckie, warsztaty, panele dyskusyjne w taki sposób, aby miały charakter ściśle praktyczny, interdyscyplinarny i były udokumentowane w oparciu o krytyczne dowody (EBF).



WARSZTATY I SESJE

PRAKTYKA, TEORIA, WIEDZA Z WIELU DZIEDZIN

Oferujemy warsztaty, wykłady znakomitych ekspertów z Polski i zagranicy, przestrzeń do dyskusji, wymiany doświadczeń. To największe wydarzenie z zakresu rehabilitacji dla fizjoterapeutów i medyków.

112 warsztatów

25 sesji naukowych

ponad **100** wykładowców

4 panele dyskusyjne



<https://kongres.kif.info.pl/warsztaty/>
<https://kongres.kif.info.pl/sesje-naukowe/>



KOMITET NAUKOWY

PREZYDENT II KONGRESU KRAJOWEJ IZBY FIZJOTERAPEUTÓW

dr Tomasz Dybek – prezes Krajowej Rady Fizjoterapeutów

WICEPREZYDENCI II KONGRESU – WICEPREZESI KRAJOWEJ RADY FIZJOTERAPEUTÓW

dr Dominika Batycka-Stachnik
mgr Hanna Kowalewska
dr Rafał Trąbka

PRZEWODNICZĄCY KOMITETU NAUKOWEGO

prof. Andrzej Czamara

WICEPRZEWODNICZĄCA KOMITETU NAUKOWEGO

dr hab. Elżbieta Skorupska

CZŁONKOWIE KOMITETU NAUKOWEGO

dr hab. Piotr Alster
prof. Waldemar Andrzejewski
dr Renata Archacka
dr Dominika Batycka-Stachnik
dr hab. Anna Brzęk, prof. SUM
Katowice
dr hab. Grażyna Brzuszkiewicz-
Kuźmicka, prof. AWF Warszawa
dr hab. Małgorzata Domagalska-
Szopa, prof. SUM
prof. Rafał Drwiła
dr Tomasz Dybek
prof. Andrzej Friedman
dr hab. Ewa Gajewska
dr Alejandro Galán-Mercant (ES)
prof. Magdalena Grzybowska
prof. Olga Haus
dr Pablo Hererro Gallego, prof. US
(ES)
dr Marta Jokiel
dr hab. Krzysztof Kassolik, prof.
AWF Wrocław
dr Marzena Kobyłańska
dr hab. Joanna Kostka, prof. UMŁ
prof. Tomasz Kostka
mgr Hanna Kowalewska

prof. Dariusz Koziarowski
mgr inż. Seweryn Krzywoń (CZ)
dr hab. Małgorzata Kulesa
Mrowiecka
prof. Kornelia Kulig (USA)
prof. Anna Latos-Bieleńska
prof. Paweł Linek
prof. Przemysław Lubiowski
dr Jakub Marchewka
dr hab. Jolanta Marszałek, prof.
AWF Warszawa
prof. Paweł Matusik
dr Marc Michielsen (BG)
dr hab. Mariusz Migąła, prof. PO
dr hab. Elżbieta Mirek, prof. AWF
Kraków
prof. Bartosz Molik
prof. Roman Nowobilski
dr hab. Katarzyna Ogrodzka-
Ciechanowicz, prof. AWF Kraków
dr hab. Tomasz Piontek
dr Agnieszka Piwoda
dr hab. Maciej Płaszewski, prof.
AWF Warszawa
dr Jan Pool (NL)
dr hab. Kuba Ptaszkowski, prof.
UMW

dr Jayanti Rai (GB)
dr Dorota Ratuszek-Sadowska
dr Renata Rautszko
prof. Krystyna Rożek-Piechura
dr hab. Anna Rutkowska
dr hab. Sebastian Rutkowski, prof. PO
dr Bartosz Rutowicz
mgr Ewa Rybicka
dr hab. Bogusław Sadlik, prof. WSF
dr Aleksandra Sędziak
dr Beata Skolik
prof. Anna Skrzek
dr hab. Edyta Smolis-Bąk, prof.
AWF Warszawa
prof. Dorota Sobczyk
dr Małgorzata Starzec-Proserpio (CA)
prof. Barbara Steinborn
dr hab. Jan Szczegielniak, prof. PO
prof. Zbigniew Śliwiński
prof. Jakub Taradaj
dr Rafał Trąbka
dr hab. Wojciech Widuchowski, prof.
WSF
mgr Karol Wojciechowski
dr hab. Tomasz Wolny, prof. AWF



PROGRAM

12 CZERWCA 2024

ŚRODA

1

13.00 - 19.30	WARSZTATY	sale warsztatowe
14.45 - 16.15	FORUM DZIEKANÓW – PANEL DYSKUSYJNY EKSPERTÓW KSZTAŁCENIA PRZED DYPLOMEM	sala S3
16.15 - 17.45	PANEL DYSKUSYJNY EKSPERTÓW KSZTAŁCENIA PODYPLOMOWEGO	sala S3

14 CZERWCA 2024

PIĄTEK

3

8.30 - 11.45	WARSZTATY	sale warsztatowe
8.45 - 12.00	SESJE NAUKOWE	sale: audytoryjna, teatralna, S3
12.30 - 13.30	LUNCH	foyer
11.45 - 19.30	WARSZTATY	sale warsztatowe
13.00 - 16.00	SESJE NAUKOWE	sale: audytoryjna, teatralna, S3

13 CZERWCA 2024

CZWARTEK

2

8.30 - 11.45	WARSZTATY	sale warsztatowe
8.30 - 12.00	SESJE NAUKOWE	sale: audytoryjna, teatralna, S3
12.00 - 13.30	OTWARCIE KONGRESU	sala audytoryjna
13.30 - 14.30	LUNCH	foyer
14.30 - 19.30	WARSZTATY	sale warsztatowe
14.30 - 18.00	SESJE NAUKOWE ORAZ PANELE DYSKUSYJNE	sale: audytoryjna, teatralna, S3

15 CZERWCA 2024

SOBOTA

4

8.30 - 11.45	WARSZTATY	sale warsztatowe
8.30 - 12.00	SESJE STUDENCKIE	sale S3
11.45 - 12.00	PRZERWA KAWOWA Z LUNCHEM	foyer
13.00	OGŁOSZENIE WYNIKÓW KONKURSU I ZAMKNIĘCIE KONGRESU	sala S3-2
12.45 - 16.00	WARSZTATY	sale warsztatowe



SESJE OTWARTE - ZOSTAŃ WYKŁADOWCĄ



14 czerwca 2024



8:45 - 10:15



sala teatralna



Do kogo jest skierowana?

- fizjoterapeutów
- innych przedstawicieli zawodów medycznych ze stopniem co najmniej doktora (uzyskanym 8 lat temu lub wcześniej)

Tematyka

- problematyka obejmująca postępowanie diagnostyczne i terapeutyczne w fizjoterapii w oparciu o dane numeryczne lub kompleksowe, nadzorowane postępowanie fizjoterapeutyczne lub postępowania prowadzone przez innych specjalistów dla potrzeb planowania i monitorowania kompleksowego leczenia;
- krytyczna ocena różnych metod i modeli fizjoterapii klinicznej;
- fizjoterapia refundowana, komercyjna i uzdrowiskowa;
- powikłania w fizjoterapii, nowoczesne technologie w rehabilitacji, czy zastosowanie kontrolowanej sztucznej inteligencji w fizjoterapii klinicznej.

Wszystkie streszczenia zostaną opublikowane w:

Suplemencie II Kongresu Krajowej Izby Fizjoterapeutów; serwisie „Głos Fizjoterapeuty”; e-booku dostępnym na stronie internetowej KIF.



SESJA DLA MŁODYCH



15 czerwca 2024



8:00 - 12:00



sala S3 1-2



Do kogo jest skierowana?

- studentów
- fizjoterapeutów
- innych pracowników nauki

Sesje będą obejmowały prezentację badań oraz panel dyskusyjny. W ramach organizowanego konkursu przewidujemy wystąpienia w postaci prezentacji ustnych i plakatowych.

Dlaczego warto?

To przestrzeń dla młodych fizjoterapeutów do prezentacji swoich badań, wymiany doświadczeń i rozmów o nowych kierunkach rozwoju fizjoterapii.





FORUM DZIEKANÓW



12 czerwca 2024



14:45 - 17:45



sala S3

Panel dyskusyjny Ekspertów kształcenia przed dyplomem na kierunku studiów fizjoterapia.

dr hab. Elżbieta Skorupska

dr hab. Małgorzata Domagalska-Szopa, prof. SUM

Panel dyskusyjny Ekspertów kształcenia podyplomowego.

dr hab. Jan Szczegielniak, prof. PO





GALA OTWARCIA II KONGRESU KRAJOWEJ IZBY FIZJOTERAPEUTÓW



13 czerwca 2024



12:00

Prowadzący:

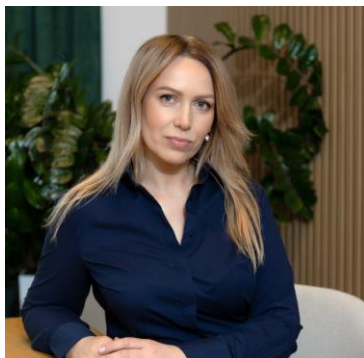

**Renata
Jeziółkowska**



**Michał
Dobrołowicz**



dr Tomasz Dybek

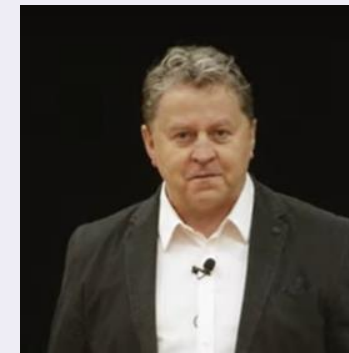

prof. Andrzej Czamara



dr hab. Michał Rusinek



ZAGRANICZNI EKSPERCI



dr Marta Cañis Parera

Hiszpania, Oddział ratunkowy
szpitala del Vendrell



dr Pablo Herrero Gallego

prof. US Hiszpania, Uniwersytet
w Saragossie



prof. Kornelia Kulig

Stany Zjednoczone, Wydział Biokinezylogii
i Fizjoterapii Uniwersytetu Południowej
Kalifornii



dr Marc Michielsen

Belgia, Przewodniczący Międzynarodowego
Stowarzyszenie Szkolenia Instruktorów
Bobath



dr Jan Pool

Holandia, Uniwersytet Nauk
Stosowanych w Utrechcie

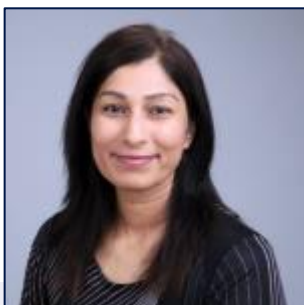

dr Jayanti Rai

Wielka Brytania, Przewodnicząca
Komitetu Naukowego i Członek
Zarządu Europejskiego Towarzystwa
Rehabilitacji Barku i Łokcia



**dr Małgorzata
Starzec-Proserpio**

Kanada, Centrum Badawcze
Uniwersytetu w Sherbrooke



mgr Seweryn Krzywoń

Czechy



dr Alejandro Galán-Mercant

Hiszpania



mgr Jöry Pauwels

Belgia



PATRONATY HONOROWE



Patronat honorowy
Marszałka Sejmu RP



MARSZAŁEK SENATU
RZECZYPOSPOLITEJ POLSKIEJ
Małgorzata Kidawa-Błońska

Patronat honorowy
Marszałka Senatu RP



Minister
Zdrowia

Patronat honorowy
Ministra Zdrowia



Minister
Nauki

Patronat honorowy
Ministra Nauki



Rzecznik Praw Pacjenta

Patronat honorowy
Rzecznika Praw Pacjenta



Komitet Rehabilitacji,
Kultury Fizycznej
i Integracji Społecznej

Patronat honorowy
KRKFiIS Polskiej Akademii Nauk



Kraków

Patronat honorowy
Prezydenta Miasta Krakowa



PATRONATY MEDIALNE





PARTNER GŁÓWNY II KONGRESU KIF





WYSTAWCY II KONGRESU KIF



well.edu



ottobock.



srt zeptoring®





WAŻNE INFORMACJE



KRAKÓW
CONGRESS
CENTRE

CENTRUM KONGRESOWE ICE KRAKÓW

ul. Marii Konopnickiej 17

30-302 Kraków



RECEPCJA KONGRESU

12 czerwca (środa) i **15 czerwca** (sobota)

wejście numer 3 – wejście od strony ul. Bułhaka (naprzeciwko hotelu Park Inn)

Recepcja na poziomie 3 czynna:

12 czerwca (środa) w godz. 12:00–19:30

15 czerwca (sobota) w godz. 7:30–16:00

13 czerwca (czwartek) i **14 czerwca** (piątek)

wejście numer 1 – wejście główne od strony ul. Barskiej

Recepcja na poziomie 0 czynna:

13 czerwca (czwartek) w godz. 7:30–19:30

14 czerwca (piątek) w godz. 7:30–19:30



IDENTYFIKATORY

W dniu przyjazdu uczestnicy odbierają identyfikatory w recepcji Kongresu.



CATERING

W trakcie Kongresu dla uczestników zapewniono przerwy kawowe i bufet lunchowy.



PROGRAM POZAMERYTORYCZNY

KRAKOWSKI KOKTAJL



13 czerwca o godz. 19:30



Centrum Kongresowe ICE Kraków

Koktajl odbędzie się we foyer z widokiem na Wawel, Wisłę, piękną panoramę miasta. Zapewnimy idealny klimat do rozmów, wymiany doświadczeń, nawiązania relacji z innymi uczestnikami kongresu z różnych części Polski i zagranicy.



Udział w wydarzeniach towarzyszących jest dodatkowo płatny.

KOLACJA W STAREJ ZAJEZDNI



14 czerwca o godz. 20:00



Stara Zajezdnia Kraków by DeSilva
Świętego Wawrzyńca 12, 31-060 Kraków

W restauracji Stara Zajezdnia Kraków by DeSilva spotkamy się na uroczystej kolacji, przy muzyce, w wyśmienitym towarzystwie.

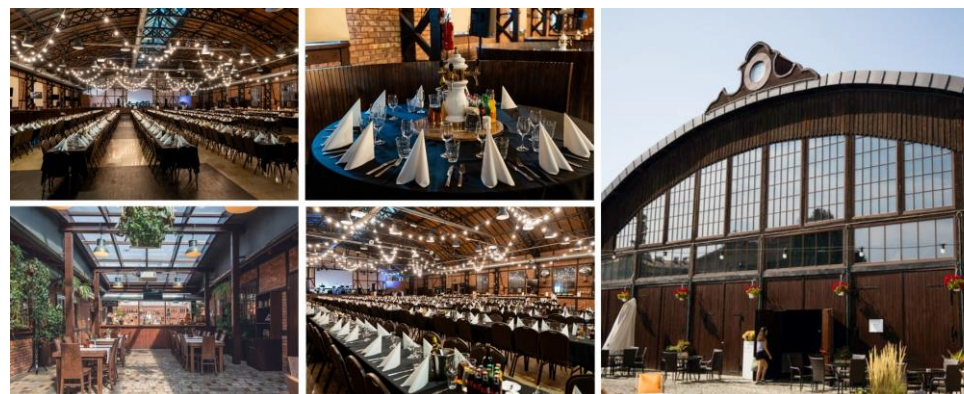



Q Hotel Plus Kraków



Wygrana 6

+48 12 333 40 20
krakowplus@qhotels.pl

Czterogwiazdkowy Q Hotel Plus Kraków to nowoczesny hotel z widokiem na Wawel i Skałkę, zlokalizowany obok ICE, blisko centrum miasta. Hotel zapewnia wygodny odpoczynek w 154 pokojach. Oferta Q Hotel Plus Kraków obejmuje 154 klimatyzowane, nowoczesne pokoje hotelowe z łazienkami, które łącznie pomieścić mogą ponad 300 gości.



B&B Hotel Kraków



Monte Cassino 1

+48 12 202 05 10
krakow@hotelbb.com

Kraków B&B oferuje komfortowe apartamenty usytuowane w doskonałej lokalizacji - samym sercu Kazimierza – zabytkowej dzielnicy Krakowa. Na hasło GALOP 10% zniżki



Hotel Hilton Garden Inn



Marii Konopnickiej 33

+48 12 399 90 00

Hotel położony jest niedalekiej odległości od Centrum Kongresowego ICE Kraków. Hotel znajduje się w odległości trzech kilometrów od zamku na Wawelu i dzielnicy żydowskiej Kazimierz, a do Starego Miasta i Rynku Głównego można dojść pieszo w 10 minut.





Kraków

jest jednym z najpiękniejszych i najstarszych miast w Polsce, przyciąga turystów swoją bogatą historią, architekturą i przyrodą. Oto kilka miejsc, które warto odwiedzić podczas pobytu w Krakowie:

1. RYNEK GŁÓWNY

Sukiennice: Zabytkowy budynek handlowy, obecnie mieszczący liczne sklepy z pamiątkami oraz Muzeum Narodowe.

Kościół Mariacki: Słynny z ołtarza Wita Stwosza oraz hejnału granego co godzinę z wieży.

Wieża Ratuszowa: Pozostałość po dawnym ratuszu, oferująca widok na Rynek i okolicę.

2. ZAMEK KRÓLEWSKI NA WAWELU

Katedra Wawelska: Miejsce koronacji polskich królów i miejsce ich pochówku.

Komnaty Królewskie: Wystawy prezentujące królewskie apartamenty i skarby.

Smocza Jama: Legendarna jaskinia smoka wawelskiego.

3. KAZIMIERZ

Stara Synagoga: Najstarsza synagoga w Polsce, obecnie muzeum.

Plac Nowy: Centrum życia nocnego, liczne bary, restauracje i targ z zapiekankami.

Ulica Szeroka: Serce dawnej dzielnicy żydowskiej z licznymi synagogami i restauracjami.





ORGANIZATOR



Krajowa Izba Fizjoterapeutów

Al. Jerozolimskie 93
02-001 Warszawa

tel. 519 096 939
e-mail: kongres@kif.info.pl

KOORDYNATOR LOGISTYCZNY



Business Service Galop

ul. Ordona 7 lok. XIV
40-164 Katowice

tel. 500 216 254
e-mail: kif@kongresy.com.pl



II KONGRES KRAJOWEJ IZBY FIZJOTERAPEUTÓW



Krajowa Izba
Fizjoterapeutów